

REVISTA DE INTERIORISMO, DECORACIÓN Y DISEÑO CONTEMPORÁNEOS

# casaviva

www.revistacasaviva.es NÚMERO 333 ESPAÑA 10 €

PERFIL:  
HÉCTOR  
SERRANO

COCINAS:  
FUNCIÓN  
EFICIENTE

TENDENCIAS  
*primary  
play*

La virtud  
del buen  
vivir

ELEGANCIA  
EXCLUSIVA





**JOSÉ MANUEL FERNÁNDEZ,  
GERARDO MALO**

Punto M Estudio transforma un ático en el corazón del barrio de Salamanca, combinando modernidad y toques clásicos. [puntomestudio.com](http://puntomestudio.com).



**ROMÁN MACÍA,  
TESSA MUGA**

El estudio Somos Nido diseña una vivienda que destaca por su equilibrio entre lo clásico y lo moderno. [somosnido.com](http://somosnido.com).



**ANNA FERRER,  
MANUEL MARTÍN**

El estudio CU4 Arquitectura ha revitalizado una vivienda que combina un diseño respetuoso con la esencia original de la casa. [cu4arquitectura.com](http://cu4arquitectura.com).



**MARÍA K HAWKINS, JOAN  
PUIGCORBÉ**

En BlackB\_house, la arquitectura se transforma en un bosque habitado. [MKBstudio.com](http://MKBstudio.com). [joanpuigcorbe.com](http://PAAS.com).



**PALOMA BAU**

Paloma Bau Estudio ha rehabilitado una vivienda histórica de 1925 respetando su esencia. [palomabau.com](http://palomabau.com).



**JOSEAN RUIZ  
ESQUIROZ**

La reforma de una vivienda en Lavapiés, Madrid, transforma 60 m<sup>2</sup> en un espacio versátil y lleno de luz. [ruizesquiroz.com](http://ruizesquiroz.com).

**LAURA SESMA**

Blank Interiors redefine una vivienda unifamiliar combinando funcionalidad, calidez y luz natural. [blankinteriors.com](http://blankinteriors.com).



**PABLO SERRANO,  
BLANCA ELORDUY**

Con vistas espectaculares Dom Arquitectura redefine el confort y la elegancia a través del equilibrio. [dom-arquitectura.com](http://dom-arquitectura.com).



**HÉCTOR  
ELIZAGA**

Tradición y modernidad se fusionan en cada detalle del apartamento diseñado por Héctor Elizaga en Estella. [hectorelizaga.com](http://hectorelizaga.com).

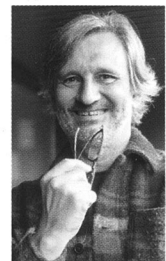

**ADRIANA-LACRUZ,  
JORGE-FUENTES**

FL Interiors Design Studio ha creado un espacio que combina sofisticación y comodidad. [fl-designstudio.com](http://fl-designstudio.com).





# Entre reflejos Y CALIDEZ

PROYECTO: HÉCTOR ELIZAGA.

Este apartamento en Estella, diseñado por Héctor Elizaga, destaca por su atmósfera luminosa y acogedora, donde tradición y modernidad se fusionan en cada detalle. Materiales como madera y mármol dialogan con piezas contemporáneas, creando espacios funcionales y estéticamente vibrantes. La luz natural protagoniza cada rincón, desde el salón hasta las habitaciones.







FOTOGRAFÍAS: LUIS M<sup>o</sup> AMBRÓS. TEXTOS: ADA MARQUÉS.

## EL SOFÁ CONECTA ESTILO, CONFORT Y DISEÑO

**E**n el corazón de Estella se encuentra este apartamento donde la luz natural es la protagonista absoluta. Diseñado para maximizar la conexión entre el interior y el exterior, el proyecto se plantea como un refugio donde cada elemento contribuye a un ambiente sereno y funcional. Desde la mañana hasta el atardecer, la vivienda está bañada por la luz, que fluye a través de sus estancias y potencia la calidez de los materiales empleados. El diseño se centra en una distribución bien pensada, que separa de forma eficiente las áreas de descanso de los espacios comunes. El vestíbulo, además de ser un punto de acceso, funciona como un distribuidor clave, con una estructura que combina funcionalidad y estética, mostrando una sensibilidad moderna hacia los detalles que marcan la diferencia en la vida cotidiana.

El salón cuenta con el sofá modelo Poso de Moradillo, las butacas Magnolia de Kebe A/S y el mueble Scrigno de Edra, todo iluminado con lámparas de Vistosi y Oluce. El mobiliario ha sido

adquirido en Sagaseta Pamplona, excepto la librería System de Extendo, adquirida en +DEC - Pamplona. El papel pintado es el modelo Atelier Dástiste II de Élitis, en Decórame Pamplona.

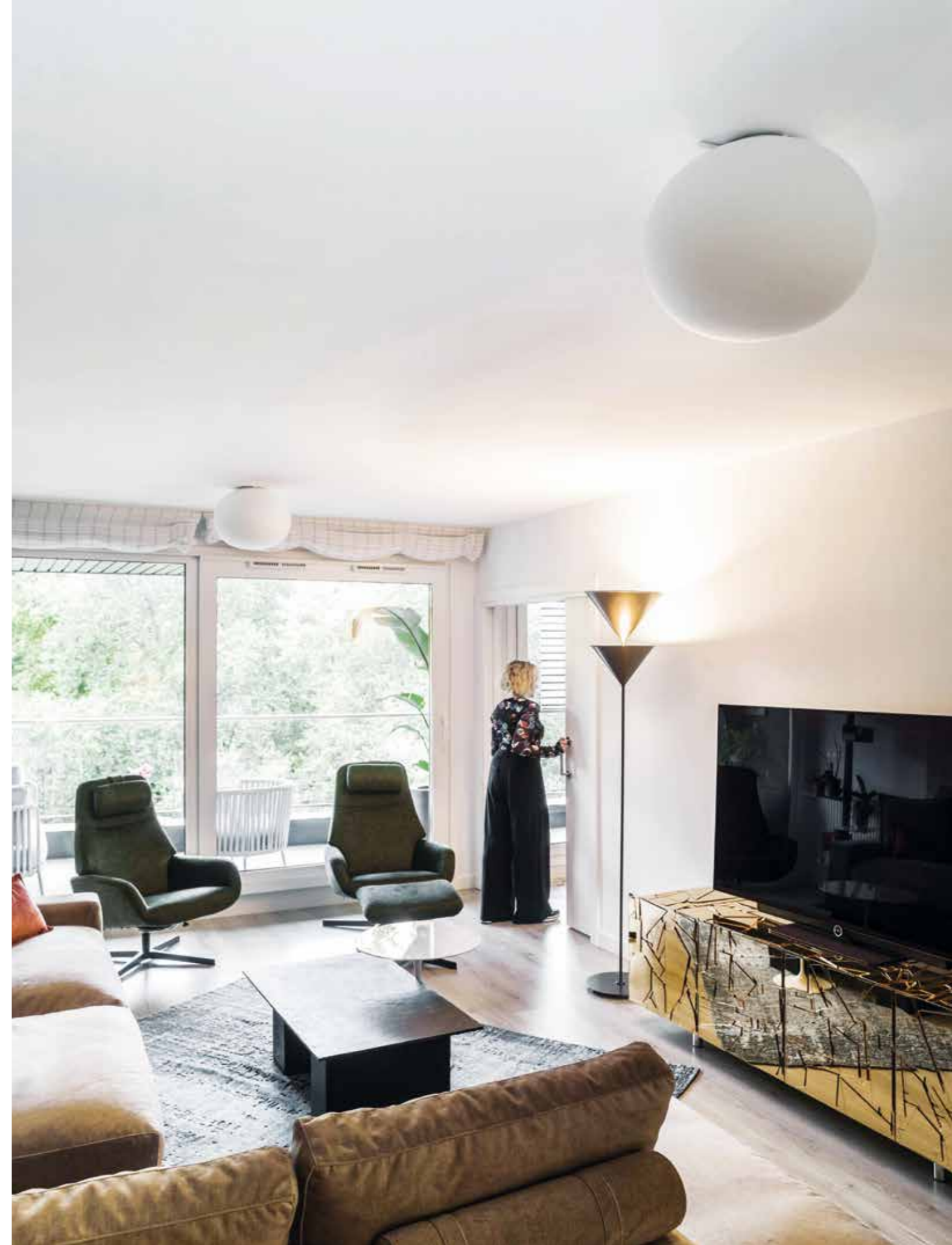



LA MESA ES EL PUNTO DE  
ENCUENTRO PERFECTO  
PARA LA CONVIVENCIA

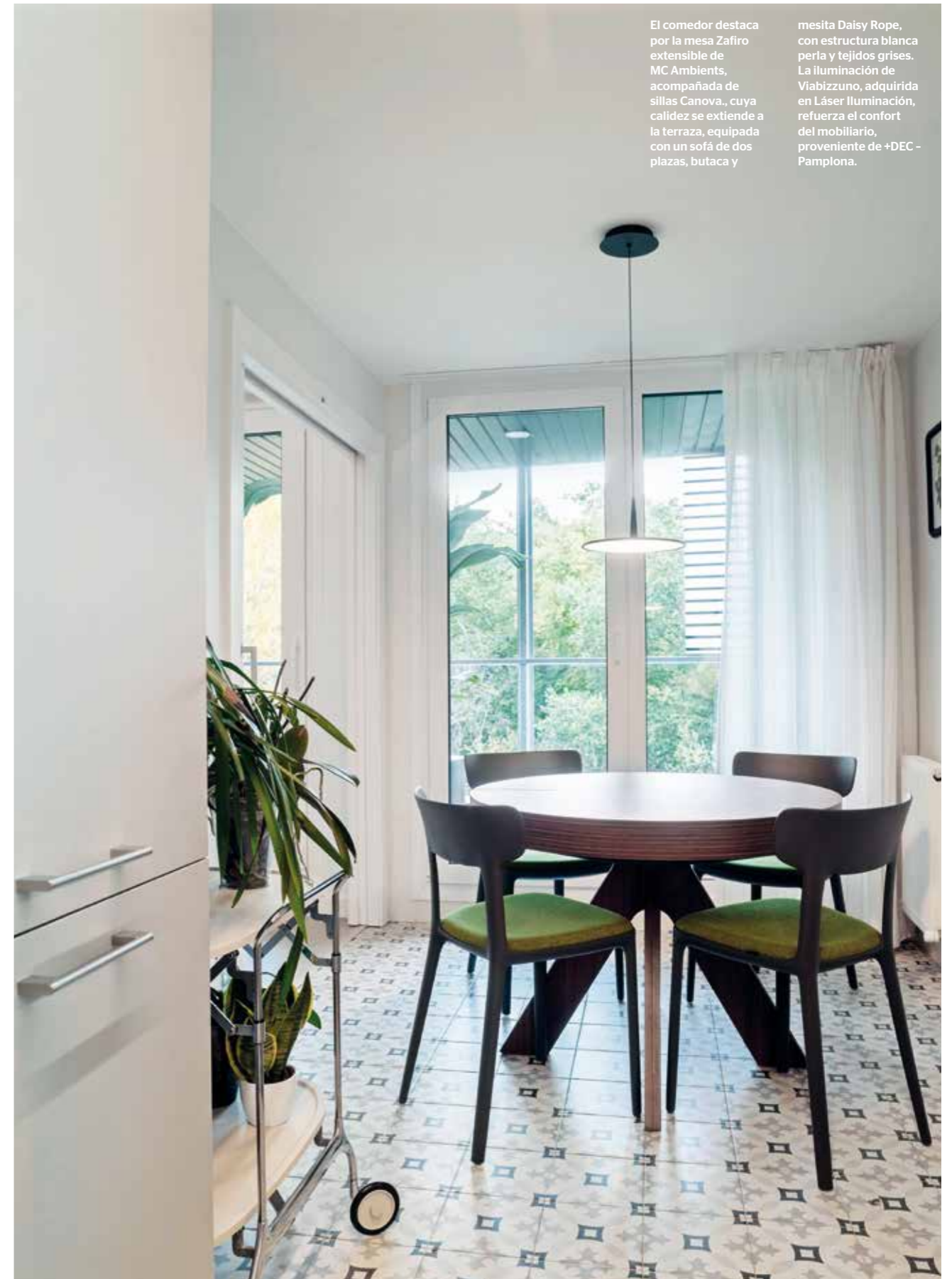

El comedor destaca por la mesa Zafiro extensible de MC Ambients, acompañada de sillas Canova., cuya calidez se extiende a la terraza, equipada con un sofá de dos plazas, butaca y

mesita Daisy Rope, con estructura blanca perla y tejidos grises. La iluminación de Viabizzuno, adquirida en Láser Iluminación, refuerza el confort del mobiliario, proveniente de +DEC - Pamplona.



LA COCINA ESTÁ DISEÑADA  
PARA MEJORAR CADA  
DETALLE DEL DÍA A DÍA



La cocina incluye  
mobiliario Kila  
de Arredo 3.,  
encimera Dekton  
de Indumar y  
electrodomésticos  
AEG y Siemens.

El espacio está  
iluminado por la  
lámpara Scan de  
Vibia y rieles Led  
de Viabizzuno,  
adquiridos en Láser  
Iluminación.

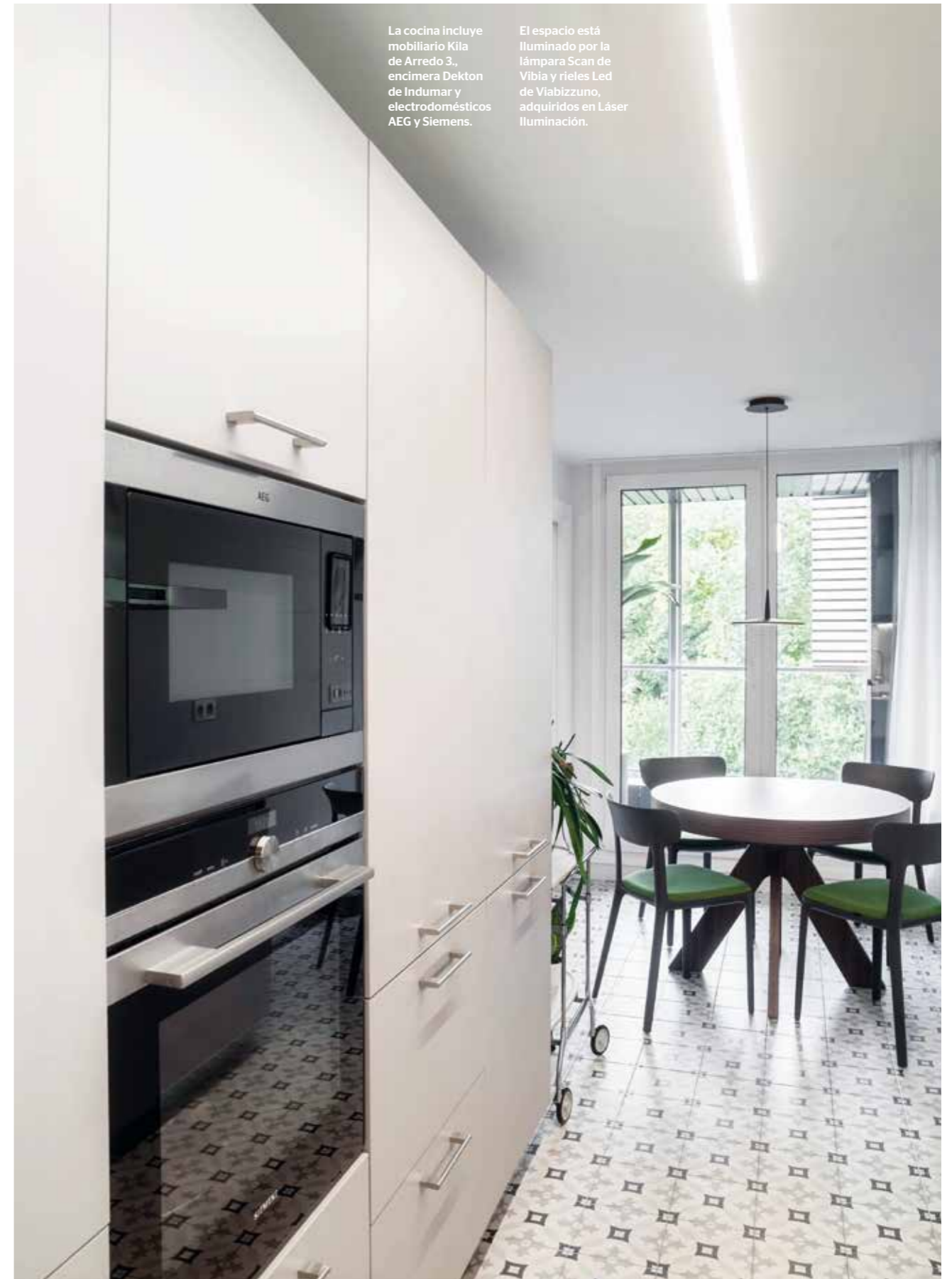

# LA DECORACIÓN DESTACA POR LA ARMONÍA ENTRE TRADICIÓN Y MODERNIDAD

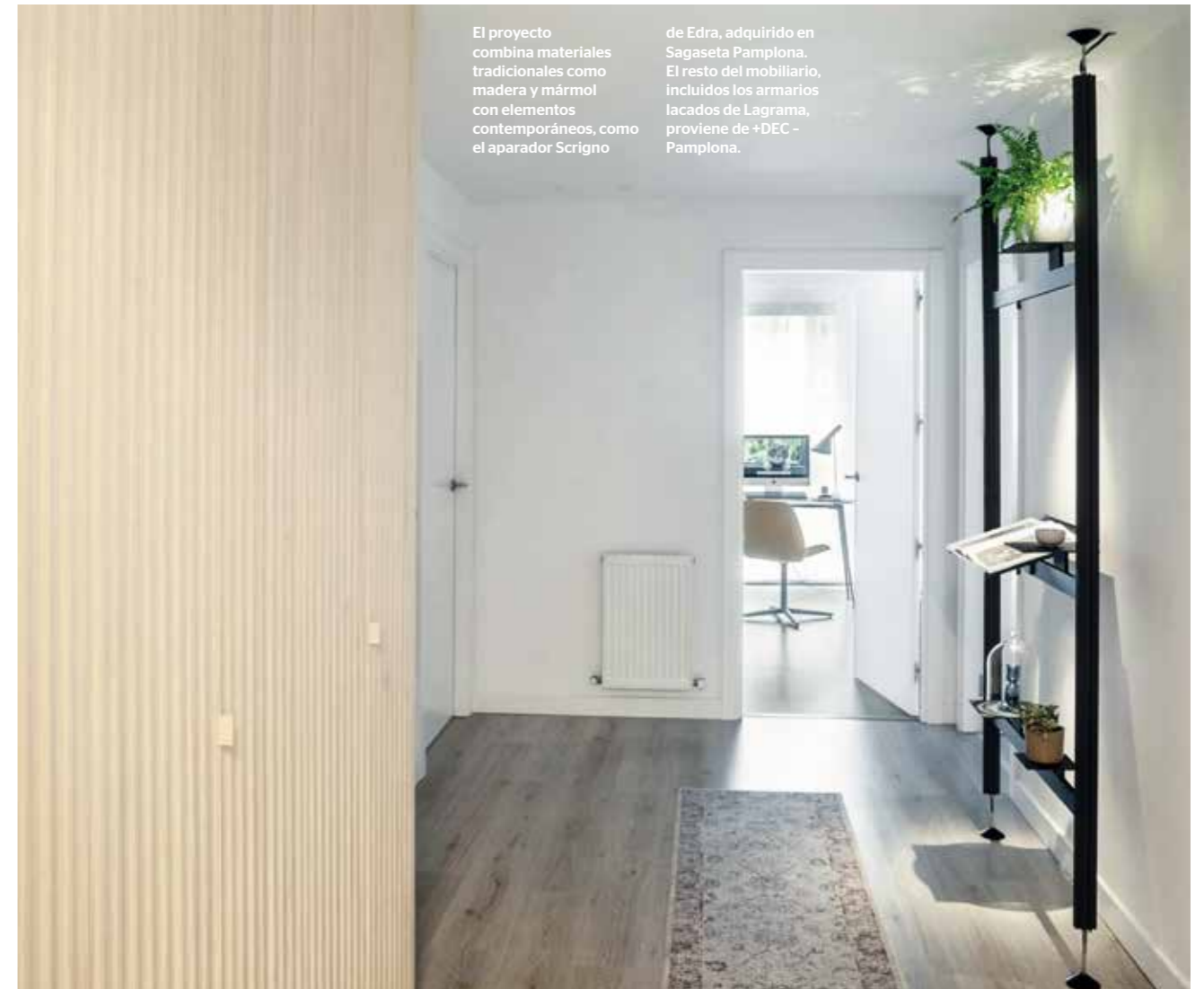

El proyecto combina materiales tradicionales como madera y mármol con elementos contemporáneos, como el aparador Scrigno

de Edra, adquirido en Sagasetta Pamplona. El resto del mobiliario, incluidos los armarios lacados de Lagrama, proviene de +DEC - Pamplona.

## LUZ, EQUILIBRIO Y DETALLES

### 01

El diseño aprovecha al máximo la orientación del apartamento, permitiendo que la luz natural bañe cada espacio. Desde el amanecer hasta el atardecer, los interiores se llenan de vida, creando una atmósfera cálida y acogedora.

### 02

Cada estancia combina estética y utilidad, con mobiliario hecho a medida que responde a las necesidades modernas. La distribución separa las áreas comunes de las privadas, manteniendo una organización eficiente y un ambiente armonioso.

### 03

Texturas cálidas, materiales nobles y una iluminación cuidadosamente estudiada se unen para ofrecer una experiencia sensorial única. Cada detalle, desde los acabados hasta los muebles, está pensado para generar un equilibrio entre tradición y modernidad.





EL DESCANSO SE  
TRANSFORMA EN  
UNA EXPERIENCIA  
DE BIENESTAR

El dormitorio principal incluye camas Gaudi y mesitas Foglio de Flou, con textiles de Ivano Redaelli. En el baño, el mobiliario de Inbani y la cerámica

de Porcelanosa, adquiridos en Montejo Cerámicas, aportan elegancia. Todo el mobiliario, excepto el dormitorio, es de +DEC - Pamplona.

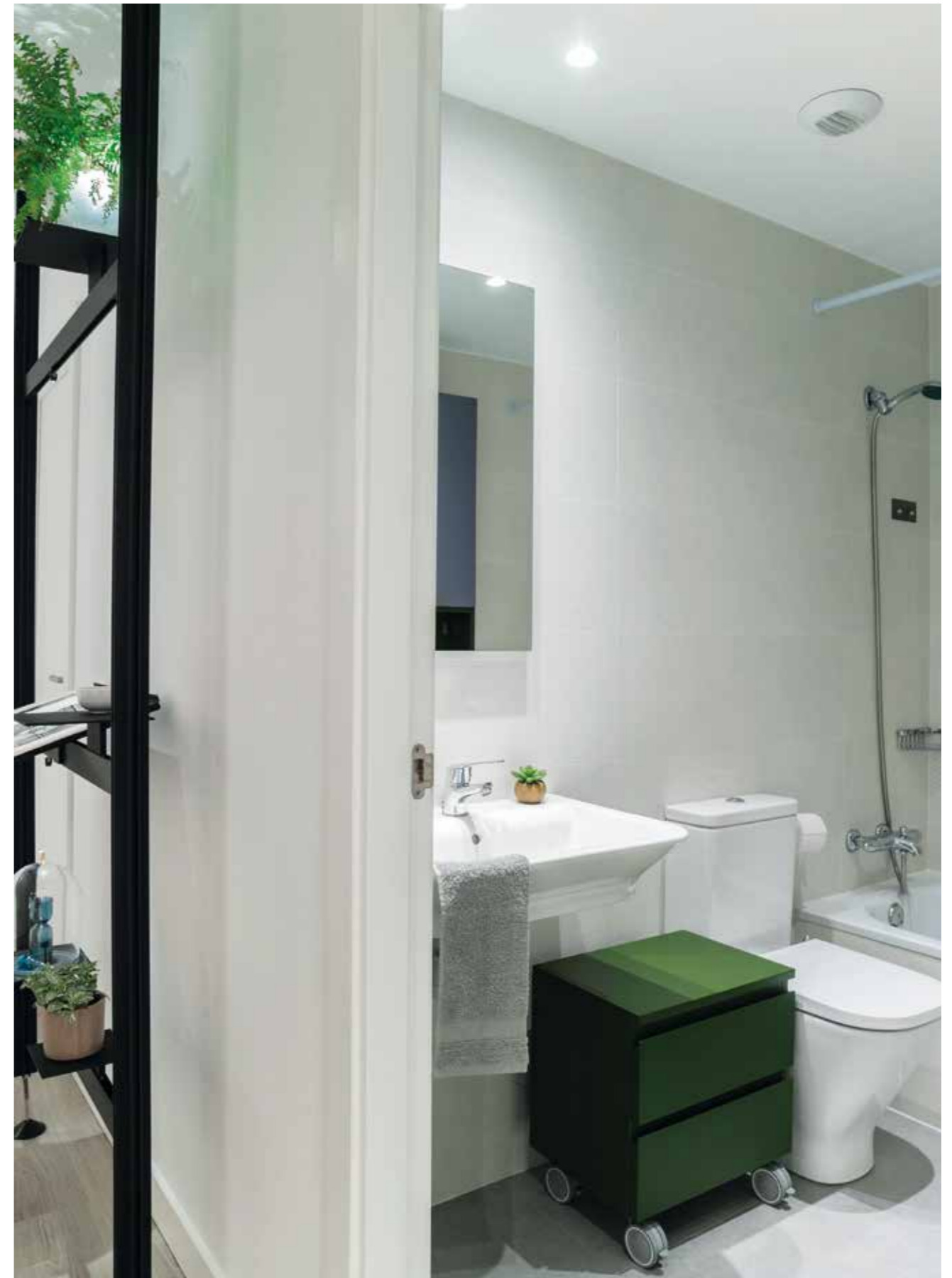





## EL ESPACIO DE TRABAJO ESTÁ PENSADO PARA INSPIRAR

El despacho integra la mesa MRHY de Extendo, la silla Nuez de Patricia Urquiola para Andreu World y estanterías Bost de Treku. La

iluminación de Louis Poulsen, adquirida en Láser Iluminación, complementa un mobiliario procedente de +DEC - Pamplona.

Las habitaciones están concebidas como espacios íntimos y acogedores, con mobiliario hecho a medida para adaptarse a las necesidades de los propietarios. Los acabados y texturas generan una sensación de calidez y comodidad, mientras que la decoración, reducida a lo esencial, aporta un equilibrio visual perfecto.

En las zonas comunes, la amplitud se convierte en un valor destacado. El salón y la cocina están diseñados para fomentar la convivencia, con una distribución abierta que permite la interacción constante entre quienes habitan la vivienda. El mobiliario, cuidadosamente seleccionado, equilibra la funcionalidad con una estética vanguardista

que nunca pierde de vista la conexión con los materiales tradicionales.

El despacho polivalente, un espacio que combina trabajo y relax, está equipado con piezas diseñadas para adaptarse a diversas necesidades. La terraza, por su parte, se presenta como una extensión natural del interior, con mobiliario que invita al descanso y al disfrute de las vistas.

El proyecto se completa con una iluminación cuidadosamente estudiada, que subraya cada rincón de la vivienda. Desde la luz ambiental que enmarca las estanterías hasta los detalles decorativos de las lámparas, cada elemento ha sido seleccionado para destacar las texturas y los colores de los materiales. ■